

Bild 7 Ausgaben des Bundes für Forschung und Entwicklung nach Ressorts (SOLL 2021)¹

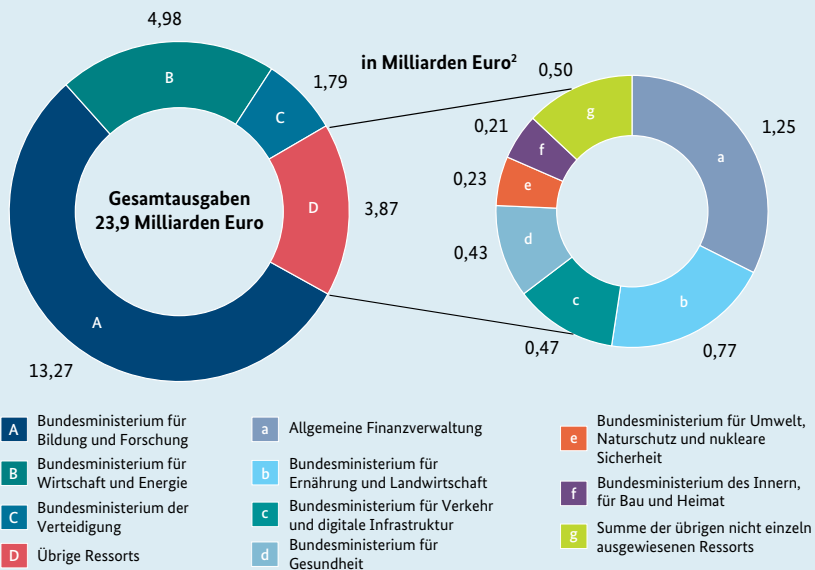

1) Ohne den 1. Nachtragshaushalt vom 9. Juni 2021 und ohne den 2. Nachtragshaushalt vom 25. Februar 2022. Die Ressortzuschnitte und Ressortbezeichnungen entsprechen der organisatorischen Aufteilung der Bundesregierung der 19. Legislaturperiode.

2) Aufgrund von Rundungen können Differenzen in der Addition entstehen.

Quelle: Bundesministerium für Bildung und Forschung

Datenportal des BMBF: Abbildungslink: datenportal.bmbf.de/bild-7

Weiterführende Daten: datenportal.bmbf.de/1.1.4